EN MI SER TENGO PAZ

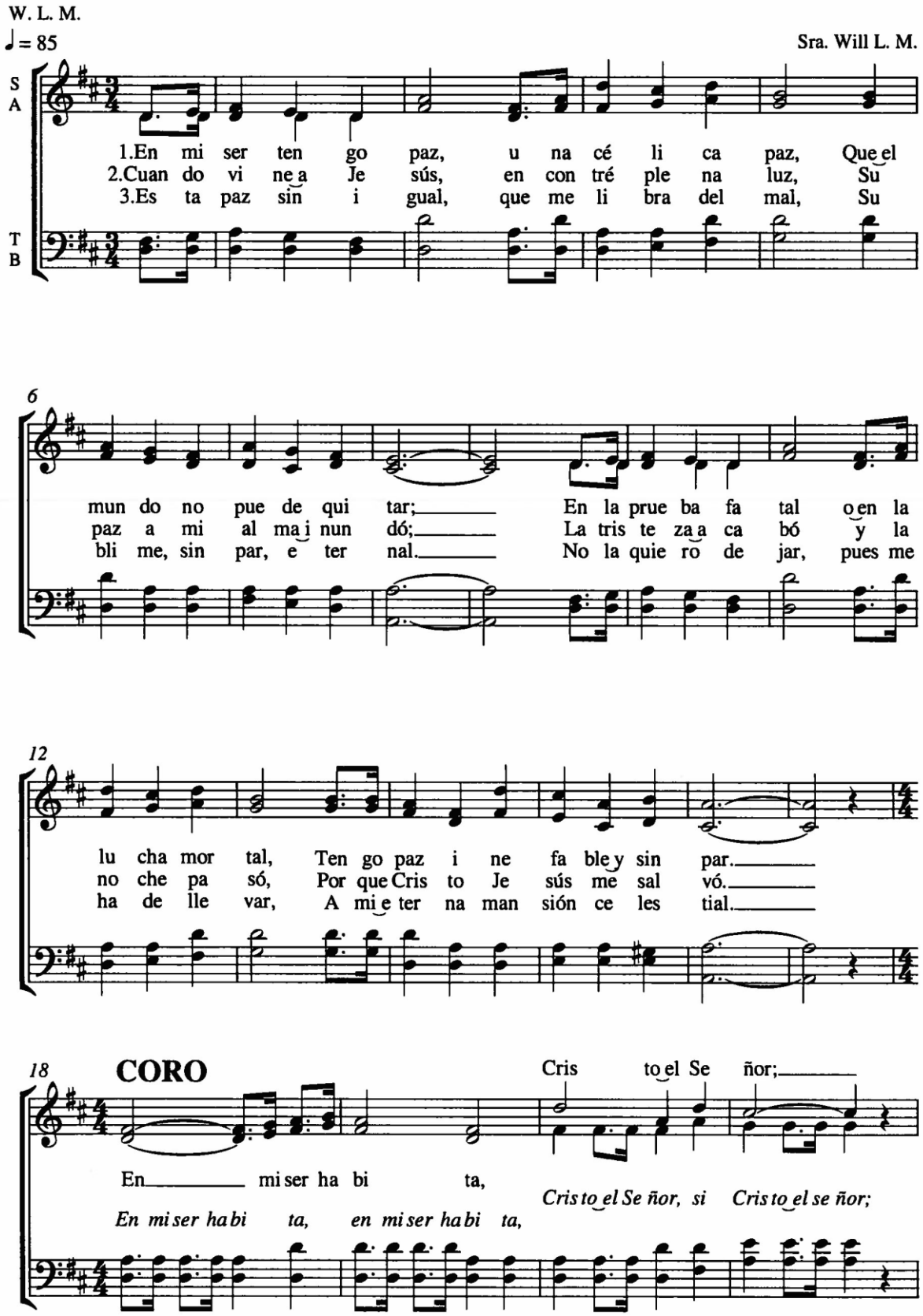

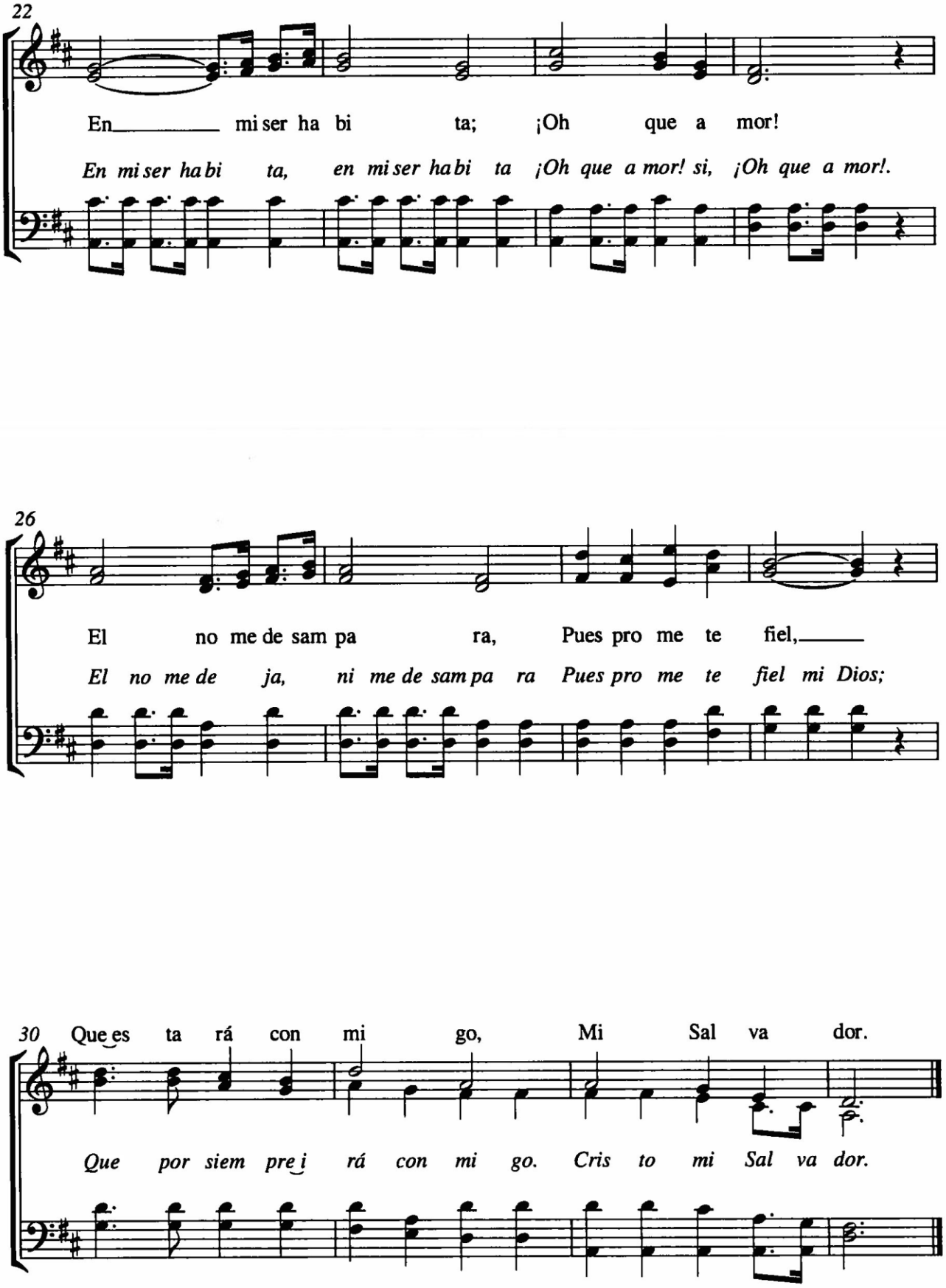
22
En mi ser ha bi ta; ¡Oh que a mor!
En mi ser ha bi ta, en mi ser ha bi ta ¡Oh que a mor! si, ¡Oh que a mor!.
26
El no me de sam pa ra, Pues pro me te fiel,
El no me de ja, ni me de sam pa ra Pues pro me te fiel mi Dios;
30 Que es ta rá con mi go, Mi Sal va dor.
Que por siem pre i rá con mi go. Cris to mi Sal va dor.